

Orari segreteria:

Venerdì dalle 15.00 alle 18.00

Mezzolombardo - Via Damiano Chiesa, 45 - Tel. 0461 603770

info@scuolamusicalegallo.it - www.scuolamusicalegallo.it

scuolaeccher@gmail.com - Tel. 0463 424310



La Scuola Musicale Guido Gallo apre le iscrizioni



scuola musicale



MUSICA dal MONDO

Concerto finale con gli allievi
della Scuola Musicale

MERCOLEDÌ 22 MAGGIO 2019 - ORE 20.00
Teatro S. Pietro



Hanno collaborato:



Si ringraziano:

Comune di Mezzolombardo

Family
in TRENTINO

Cassa Rurale
Rotaliana e Giovo
Banca di Credito Cooperativo

stampa: www.lithodue.com - ☎ 0461 602554

PER L'ANNO SCOLASTICO 2019 / 2020

CORSI STRUMENTALI

Basso elettrico
Canto ("classico" e "moderno")
Chitarra classica
Chitarra moderna
Fisarmonica
Pianoforte
Percussioni
Tastiera
Violino
Violoncello

Corsi brevi di strumento per adulti
(Music Card di 10 lezioni)

PROGETTI ENSEMBLE

Coro Voci Bianche
Coro Giovanile
Gruppo Vocale Adulti
Gallo Music Band
Rock Band

MUSICA PER BAMBINI

Musica Giocando (3, 4 e 5 anni)
Avviamento alla Musica I (6-7 anni)
Avviamento alla Musica II (7-8 anni)

SONO APERTE LE ISCRIZIONI
Sul sito della Scuola - iscrizioni online
www.scuolamusicalegallo.it

Possibilità di utilizzo dei **BUONI DI SERVIZIO**

SETTIMANA della MUSICA

7^a edizione

da lunedì 20 maggio 2019
a venerdì 24 maggio 2019

**SAGGI
CONCERTI
LABORATORI
PROVE STRUMENTO**

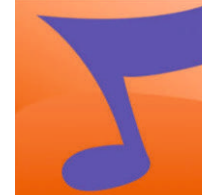
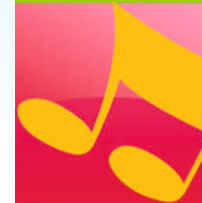
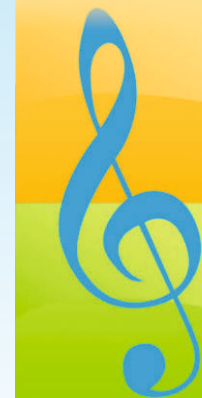

Lunedì 20 maggio

ORE 16.30 sede BANDA

SAGGIO DELLE CLASSI DI FLAUTO TRAVERSO, CHITARRA, PIANOFORTE E CLARINETTO

PROFF. P. ALBANO, M. FANINI, J. NARDON E C. MARTINI

ORE 17.30 AULA 5

SAGGIO DELLE CLASSI DI VIOLINO E VIOLONCELLO

PROFF. M. MORELLI E M. RINAUDO

ORE 18.30 sede BANDA

SAGGIO DELLE CLASSI DI VIOLINO, PIANOFORTE E CHITARRA

PROFF. M. MORELLI, J. NARDON E M. FANINI

Martedì 21 maggio

ORE 17.30 sede BANDA

SAGGIO DELLE CLASSI DI VIOLINO, PIANOFORTE E CHITARRA

PROFF. E. MORELLI, J. NARDON E M. FANINI

ORE 18.30 AULA 5

SAGGIO DELLE CLASSI DI CLARINETTO, PIANOFORTE E VIOLINO

PROFF. C. MARTINI, J. NARDON E E. MORELLI

Giovedì 23 maggio

presso la sede dell'Associazione ABIBO'

dalle 14 alle 15.30

LABORATORIO MUSICALE PER MAMME IN GRAVIDANZA E PAPÀ

dalle 15.30 alle 16.30

ESPERIENZE DI GIOCO E RELAZIONE ATTRAVERSO LA MUSICA PER BAMBINI

DA 0 A 36 MESI CON I GENITORI

dalle 17.00 alle 18.00

MAGGIORI E MINORI, MUSICA TRA FRATELLI

Laboratorio musicale dedicato a fratelli e sorelle 0-6 anni con i genitori

ORE 16.30 sede BANDA

SAGGIO DELLE CLASSI DI PERCUSSIONI E PIANOFORTE

PROFF. F. AGNELLO, D. DALDOSS E J. NARDON

ORE 17.30 AULA 5

SAGGIO DELLE CLASSI DI SAX, VIOLONCELLO E VIOLINO

PROFF. G. BRUNI, M. RINAUDO E E. MORELLI

ORE 18.30 sede BANDA

SAGGIO DELLE CLASSI DI FISARMONICA, CHITARRA E VIOLINO

PROFF. M. ALIPRANDI, M. FLOR E E. MORELLI

Venerdì 24 maggio

ORE 16.30 sede BANDA

SAGGIO DELLE CLASSI DI TROMBA, CHITARRA, VIOLINO E PIANOFORTE

PROFF. V. TERZAN, M. FANINI, E. MORELLI E J. NARDON

Aula 6

dalle 17.00 alle 17.45

LABORATORIO "Musicagiegando"

Aula 6 e 7

dalle 18.00 alle 18.45

LEZIONE DI PROVA AVVIAMENTO ALLA MUSICA I e II

scuola musicale



Guido Gallo



Dal 4 al 6 giugno concerti per i festeggiamenti
del 25° anniversario
della Scuola Musicale Guido Gallo



Vuoi provare uno strumento?

(bambini dagli 8 anni in su)

È possibile iscriversi alle lezioni di prova degli strumenti: canto solistico, percussioni, pianoforte, tastiere, chitarra classica, chitarra moderna, violino, violoncello, fisarmonica, basso elettrico, ottoni*, flauto traverso*, oboe*, sax*, clarinetto*. I giorni e gli orari verranno comunicati al termine delle iscrizioni.

E' possibile iscriversi ai corsi di strumento per l'anno scolastico 2019/2020 se nell'a.s. 2018/2019 si è frequentato la terza elementare o se si è frequentato il corso di avviamento alla musica II

*strumenti ad indirizzo bandistico Banda Cittadina e The River Boys

Tutte le attività si svolgono presso la Scuola (salvo diverse indicazioni).

La partecipazione ai laboratori è gratuita.

L'iscrizione va consegnata alla Scuola o inviata all'indirizzo info@scuolamusicalegallo.it. (il modulo si può scaricare dal sito).

I laboratori prevedono un numero massimo di iscritti per cui farà fede la data riportata sul modulo iscrizione. I laboratori verranno attivati con un numero minimo di partecipanti.

Le iscrizioni si chiuderanno lunedì 13 maggio 2019



Modulo iscrizione

(parte da staccare e da consegnare per l'iscrizione ai laboratori o scaricabile dal sito www.scuolamusicalegallo.it)

Nome e cognome _____

nato il _____ a _____ prov. _____

residente a _____

via _____ n. _____ C.A.P. _____

Scuola e classe frequentata _____

C.F. allievo _____

tel. casa _____ tel. genitore _____

telefono allievo _____

eventuale altro recapito tel. _____

E-mail _____

Data _____

Intende iscriversi al/ai seguente/i laboratorio/i:

«Vuoi provare uno strumento?» (al massimo 3 strumenti)

(Bambini dagli 8 anni in su)

- | | |
|---|--|
| <input type="checkbox"/> Canto solistico (a partire dalla 2ª media) | <input type="checkbox"/> Violino |
| <input type="checkbox"/> Percussioni | <input type="checkbox"/> Violoncello |
| <input type="checkbox"/> Pianoforte / tastiere | <input type="checkbox"/> Fisarmonica |
| <input type="checkbox"/> Chitarra classica | <input type="checkbox"/> Basso Elettrico |
| <input type="checkbox"/> Chitarra moderna | <input type="checkbox"/> Oboe* |
| <input type="checkbox"/> Fagotto* | <input type="checkbox"/> Sax* |
| <input type="checkbox"/> Ottoni* | <input type="checkbox"/> Clarinetto* |
| <input type="checkbox"/> Flauto Traverso* | <input type="checkbox"/> Coro |

*strumenti ad indirizzo bandistico Banda Cittadina e The River Boys

LABORATORIO "musicagiegando"
(bambini da 3 a 5 anni)

LEZIONE DI PROVA AVVIAMENTO ALLA MUSICA I e II
(bambini da 6 a 8 anni)

LABORATORIO PER MAMME IN GRAVIDANZA E PAPÀ

ESPERIENZA GIOCO RELAZIONE
Bambini da 0 a 36 mesi con un genitore

LABORATORIO FRATELLI E SORELLE (con un genitore)

Le iscrizioni si chiuderanno lunedì 13 maggio 2019